

みのかも

2010
3/15
March
No.908

くらしの情報紙

MINOKAMO Public Relations Magazine



表紙
写真

「すきなものをすきなように 坂井範一展」を開催中

戦後、岐阜市を拠点に洋画家として、教育者として知られている蜂屋出身の坂井範一(1899～1981年)の企画展を3月22日(振休)まで文化の森で開催しています。油彩、立体、デザインなど多彩な「ものづくり」の仕事をご覧ください。

02 くらし NAVI みのかモード
こんにちは！地域包括支援センターです！
男女共同参画コラム「男と女」

03 くらし NAVI お知らせワイド
05 くらし NAVI 情報かわら版
08 文化の森からのお知らせ

こんにちは！地域包括支援センターです！

包括的・継続的 **No.5**
ケアマネジメント業務編

地域包括支援センターでは、高齢者のみなさんへの直接の支援だけでなく、暮らしやすい地域にするための支援もしています。この業務が、「包括的・継続的ケアマネジメント業務」といわれ、主に主任ケアマネジャー（主任介護支援専門員）が担当しています。

包括的ケアマネジメント業務

地域のケアマネジャーが円滑に仕事ができるように支援します。

- ・地域の介護保険事業所職員などを対象に、毎月1回、介護保険などの情報提供や研修などの内容で「サービスネットワーク会議」を開催
- ・「介護支援専門員連絡会」（ケアマネジャーの資質向上の研修や情報交換など）の活動を支援
- ・地域や事業所と連携をとり、ケアマネジャーが円滑に仕事ができるように支援
- ・地域のケアマネジャーが担当する、支援困難な事例についての指導・助言

ケアマネジャー同士のネットワークにより、より質の高いケアマネジメントができるよう働きかけます。

継続的ケアマネジメント業務

より暮らしやすい地域にするために、さまざまな職種や関係機関とのネットワークづくりをしています。

- ・地域や関係機関（行政各機関、医師会など）と連携を図り、より暮らしやすい地域にするためのネットワークづくり
- ・民生委員、福祉委員、警察などの地域の関係者との協力や連携による支援や見守り

自宅でも施設でも途切れることなく一貫して支援が受けられ、地域で暮らし続けることができるよう、高齢者の生活全体を支えています。



ケアマネジャーってどんな人？

介護の知識を幅広く持った専門家で、ケアプランの作成やサービス事業者、医療機関などとの連絡調整をします。また、介護保険のサービスを受けているサービス事業者に苦情や不安があるときの相談も受けられます。



問 地域包括支援センター 24・7370

シリーズ

男女共同参画

29

男と女
ひとひと

パパを楽しもう！

先日、「Fathering」父親であることを楽しむという考えのもと、父親支援事業を展開するNPO法人ファザーリング・ジャパン（FJ）の代表、安藤哲也さんをお招きして講演会を開催しました。

講演会で紹介されたFJの活動の一つ、父子キャンプに参加した男性の一言が印象的でした。

「これから何度この子とお風呂に一緒に入ったり、絵本と一緒に読んだりできるのだろう」

仕事が忙しく、わが子との時間をつくれずにいた男性が、初めて父子で出かけたキャンプで子どもとの時間の大切さに気付いた時の言葉です。

共働き世帯の増加や核家族化など家族形態の変化は、母親育児の孤立化を生み、社会問題にもなっています。そこで、重要なのは父親の育児参加ではないでしょうか。

講演会には、誰でもできる子育てを楽しむヒントが満載でした。

「なぜそこまで母親の気持ちがかかるのか」と、聴講された人を驚かせた安藤さんの見事な「父親ぶり」は、新しい「父親像」の誕生を感じさせられるものでした。

（文責 日比野）

「知恵と、勇気と、情熱をしっかりと携えて、仕事も子育てもたっぷり楽しむ生き方を体得し、いつも笑っているパパでいよう。それが父親の生きる道。子どもの未来を明るく照らす、パパの極意なのだ！」

「パパの極意」 安藤 哲也著 NHK出版より

新型インフルエンザワクチンの接種費用助成の申請期限が迫っています。

問 健康課 内線 501

市では、「平成21年度市民税非課税世帯」「生活保護世帯」の人が新型インフルエンザワクチンを接種される場合、接種費用の助成を行っています。対象となる人で、まだ申請をされていない人はお早めに手続きを行ってください。

なお、申請には身分証明書などが必要です。

◇助成の申請期間

平成22年3月31日(水)まで

◇助成を受ける場合のワクチンの接種期限

・すでに助成券の交付を受けた人

助成券の交付を受けた人のワクチン接種期限は5月31日(月)です。6月1日以降の接種は実費負担となります。

・実費の払い戻し請求を行う場合

美濃加茂市・加茂郡以外の新型インフルエンザワクチン受託医療機関で接種を受けた人、また助成券の交付を受けずに既に美濃加茂市・加茂郡の新型インフルエンザワクチン受託医療機関で接種を受け、実費で支払った人は、市への払い戻し請求ができます。この場合は接種日が3月31日までの分を助成対象とし、申請期限は5月31日(月)までです。払い戻し請求をする場合は、必要な持ち物がありますので健康課へお問い合わせください。

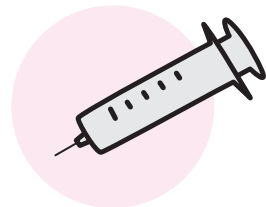

下水道へタオルや 水に溶けないティッシュ

最近、下水道へタオルなどの布や、水に溶けないティッシュペーパーが流れて、下水道マンホールポンプの詰まりが頻繁に起きています。

下水道マンホールポンプが詰まると、マンホール内に汚水がたまり道路に溢れることがありますので、これらの物を絶対に流さないでください。

また、家庭の汚水マス(目皿マス)でも同じことが起きる場合もありますので、1~2カ月に1回は目皿マスの清掃をしてください。



問 水道工務課 内線 294

広報みのかもへの掲載広告を募集

問 市政情報課 内線 241

市の財源確保のため、広報紙に有料広告の掲載を行っています。

◇掲載月

平成22年5月1日号~平成23年4月15日号(希望号)

◇広告枠サイズ

1つの広告枠のサイズは、縦50mm×横80mm

※広告枠は、広報紙の発行ごとに最大4つまで

◇掲載する位置

市政情報課が指定するページの下段

◇色彩

広報紙と同様の色彩

※詳細については、市政情報課へ

窓口業務の時間延長と土・日開庁を行います

年度末は、就職・転勤などで一年を通じて最も転入や転出が多く、市民課などの窓口が大変込み合いご迷惑をお掛けしています。

そこで、皆さんの便宜と窓口の待ち時間の緩和を図るため、窓口業務の時間延長と土・日開庁を行います。

◇実施窓口 市民課、保険課

◇期 間 3月27日(土)～4月4日(日)

平日は、午後7時まで延長 土・日曜日は、午前8時30分～午後5時15分

◇通 訳 次の時間帯にポルトガル語の通訳を配置します

土曜日の午後1時～5時15分 日曜日の午前8時30分～正午

◇取り扱い業務

| | |
|-----|--|
| 市民課 | 住民異動届(転入、転出、転居、世帯変更など)の受け付け 印鑑登録(市民カード)申請の受け付け 外国人登録(新規、変更、確認など)申請の受け付け 戸籍の届け出の受け付け 各種証明書の交付 年金の資格異動などの受け付け(年金事務所などへの確認を要する場合を除く) |
| 保険課 | 国民健康保険の資格異動の受け付け、国民健康保険の一般被保険者証の交付 |

注意事項

- 住居表示地区(太田、古井地区)への転入・転居届で、住居番号が付番されていない場合は、平日と同様に即日受け付けできないことがあります。事前に市民課へご相談ください。
 - 本籍地が他市区町村にある場合など、他市区町村との照合確認が必要な届け出は、平日の時間内に再度来庁していただく場合があります。
 - 死亡届は、火葬許可証の交付を伴いますので、午前8時30分から午後5時15分までの受け付けとなります。
 - 証明書の種類によっては、即日交付できない場合があります。
 - 手続きに必要なものなど不明な点は、事前にお問い合わせください。
- ※福祉課の福祉医療費受給者証および障害者手帳の住所変更の受け付け、こども課の児童手当などの受け付けは、今回は行いませんのでご了承ください

問 市民課 内線 225

問 保険課 内線 221

土地価格等縦覧帳簿・家屋価格等縦覧帳簿の縦覧

平成22年度の土地価格等縦覧帳簿・家屋価格等縦覧帳簿の縦覧を行います。

これにより自己の土地や家屋の価格を、ほかの土地や家屋の価格と比較することができます。

◇期 間 4月1日(木)～30日(金) 午前8時30分～午後5時15分(土・日曜日、祝日を除く)

◇ところ 税務課

◇縦覧帳簿の記載内容 土地価格等縦覧帳簿 所在、地番、地目、地積、価格

家屋価格等縦覧帳簿 所在、家屋番号、種類、構造、床面積、価格、建築年

※所有者の氏名および住所、非課税地は記載されていません

◇縦覧できる人 土地価格等縦覧帳簿 市内に土地を所有している納税者

家屋価格等縦覧帳簿 市内に家屋を所有している納税者

※納税義務者でない場合または法人の場合は、納税義務者からの委任状が必要です

※免税点未満により固定資産税が賦課されていない人は縦覧できません

◇持ち物 本人確認ができる書類(運転免許証、健康保険証など)

◇手数料 無 料 ※写しの交付は行いません

平成22年度固定資産税・都市計画税の納期限

第1期・全期前納……4月30日(金) 第2期……8月2日(月)

第3期……12月27日(月) 第4期……平成23年2月28日(月)

※納税通知書および課税明細書は4月中旬に発送します

問 税務課 内線 215

心の健康づくり講演会

健康課 内線3887

ストレス社会の現代ですが、あなたの心は元気ですか。心が疲れたときにどうしたらよいか一緒に考えてみましょうか。

- ◇とき 3月19日(金) 午後7時～8時30分
- ◇ところ 中央公民館
- ◇テーマ 心の健康づくり
- ◇講師 白井 潤一郎さん (のぞみの丘ホスピタル精神保健福祉士)
- ◇対象 どなたでも
- ◇参加料 無料
- ◇申込み 不要

フレッシュママ
食の教室

健康課 内線388

「食事作りを楽しみたい」、「栄養の知識を得たい」など、幼児の保護者を対象とした食の教室を開催します。

- ◇とき 4月14日(水)、5月12日(水)、6月9日(水)
- ◇ところ 保健センター
- ◇対象 1歳6カ月～就園前の子どもとその保護者

定員 20組(先着順)

◇参加料 1回 300円

◇申込み 3月15日(月)から直接または電話で健康課へ
※教室中は、スタッフがお子さんの託児を行います



マタニティクラス

健康課 内線388

健やかなマタニティライフを過ごすために、仲間と一緒に妊娠・出産・育児について楽しく学ぶ教室です。

- ◇とき・内容
 - ① 4月7日(水) 午後1時30分～3時30分 妊娠中の過ごし方、妊婦体操
 - ② 5月13日(木) 午前9時30分～午後2時 妊娠中の食事、マタニティクッキング、子どものけがと事故予防について
 - ③ 6月7日(月) 午前10時～正午 子育て中のお母さんや赤ちゃんとの交流、子育てサービスについて

第4土曜映画会

入場無料

- ◇とき 3月27日(土) 午前10時～
- ◇ところ 中央公民館
- ◇映画 『MOTTAINAI もったいない』『楽しいムーミン一家』

問 生涯学習課 25・4141

- ◇対象 市内在住で妊娠中の人 ※お父さんの参加も可能です
- ◇定員 20人(先着順)
- ◇参加料 ①③④は無料、②は300円
- ◇申込み 直接または電話で健康課へ ※託児を希望される人は、申し込み時にお知らせください

中山道太田宿文化講演会

太古の謎とロマンを語る

可児市の可児川河床で約1900万年前の地層から大型哺乳類の足跡化石約650個が発見されました。その発見者である鹿野先生から、足跡化石や化石林について話をさせていただきます。

- ◇とき 3月21日(祝) 午後1時30分～2時30分
 - ◇ところ 中山道太田宿「旧小松屋」
 - ◇講師 鹿野 勤次さん (岐阜聖徳学園大学非常勤講師)
 - ◇定員 100人(予約不要)
 - ◇参加料 無料
- ※詳細については、「太田宿草鞋の会」(25・2031)佐光へ

問 商工観光課 内線261

中央公民館講座 ITパソコン入門講座

- パソコンを基礎から始めたい人を対象にした入門講座です。
- ◇とき 4月12日(月)・15日(木)・19日(月)・22日(木)・26日(月)(全5回)
 - ・昼間コース 午前9時～11時
 - ・夜間コース 午後6時30分～8時30分
 - ◇ところ 中央公民館
 - ◇内容 Windows7を使用し、キーボードとマウスの使い方や、インターネットを体験
 - ◇講師 ITサークル美濃加茂
 - ◇対象 市内在住・在勤・在学の人で、パソコンに初めて触れる人やこれからパソコンを始めたいと考えている人
 - ◇定員 各コース20人
 - ◇受講料 3,500円(テキスト代金込み)
 - ◇申込み 3月26日(金)必着で、はがき(〒505-8606 太田町3425-1)に、住所・氏名(ふりがな)・電話番号・希望する講座名を記入し、生涯学習課へ

※申し込み多数の場合は抽選になります
※昼間・夜間コースの同時受講はできません

問 生涯学習課 25・4141

一時保育ができる 保育園が増えました

問 こども課 内線 309

市では、お父さんやお母さんが仕事や病気などにより家庭で保育ができないときに、お子さんを保育園で週3日程度一時的に保育する事業を行っています。

4月からは、次の3カ所で行いますのでご利用ください。

- ◇開設場所 太田第一保育園、山之上保育園、明応保育園
- ※平成22年度は、蜂屋保育園での一時保育は行いません
- ※明応保育園での一時保育は、4月5日からになります
- ◇対象 市内在住で生後8カ月から小学校就学前の児童
- ◇保育時間 平日 午前8時30分～午後4時30分
土曜日 午前8時30分～正午

※明応保育園は、土曜日は行っていません

◇利用料

| | 利用料(1日) | |
|-----------|---------|--------|
| | 3歳未満児 | 3歳以上児 |
| 4時間以内の場合 | 1,200円 | 1,000円 |
| 4時間を超える場合 | 2,000円 | 1,800円 |

※保育料には昼食代、おやつ代が含まれます

- ◇申込み 太田第一保育園と山之上保育園は、こども課にある申請書に必要事項を記入し、こども課へ。明応保育園は、直接または電話で明応保育園(25・5601)へ
- ※申請書は市ホームページからダウンロードできます



ホールピアノ無料開放の日

問 文化会館 25・1108

ホールピアノで演奏してみませんか。個人でも、友達や家族と演奏するのも自由です。前回、とても好評だったので、申し込みはお早めに。

- ◇とき 4月25日(日) 午前9時～午後5時
- ◇対象 どなたでも
- ◇演奏時間 1時間もしくは2時間
- ◇ところ 文化会館
- ◇申込み 4月1日(木)午前9時から直接または電話で文化会館へ(先着順)
- ◇使用楽器 コンサートピアノ



伝統文化に親しむ会

子ども茶会

明治初期のおもむきのある民家で、子どもたちによるささやかな茶会を行います。

琴や尺八の音色、華やかないけ花に囲まれて、心和むひとときを過ごしませんか。

- ◇とき 3月28日(日) 午後1時～3時
- ◇ところ 津田左右吉博士記念館(下米田町)
- ◇対象 どなたでも
- ◇参加料 200円
- ◇申込み 不要
- ※詳細については、ゆずりはサークル(26・4473)片山へ



問 文化の森 28・1110

第9回 まちづくり春のイベントのご案内

かがやけ☆未来へ 子ども元気まつり

子どもを対象にしたゲームや、もちつき、バルーンアートや加茂農林高校の生徒によるミニフラワーづくりなど、各イベントが催されます。

- ◇とき 4月3日(土)
- ◇ところ ハローフーズ美濃加茂店北側共同駐車場
- ◇内容 第1部 午前10時～午後3時
わなげ、ストライクビンゴ、水風船、紙芝居、綿菓子など
- 第2部 午後4時～6時
子ども元気まつり(子どもたちのみこし引きを採点します)

※詳細については、まちづくりセンター(24・7771)へ

問 商工観光課 内線 264

文化の森「定期講座」はたおり講座(初級)

初心者を対象にしたはたおり入門講座の受講生を募集します。美しい布を織り上げます。

◇と き 5月13日～6月10日までの毎週木曜日
午前10時～午後3時

◇定員 5人 ◇受講料 2,500円(5回分)
※受講初日に、材料費(2,000円)とともに全額納入してください

◇申込み 4月6日(火)から25日(日)までに、直接またははがき(〒505-0004 蜂屋町上蜂屋3299-1 文化の森「定期講座」係)に住所・氏名・電話番号・講座名を記入し、文化の森へ

※電話・FAX・メールによる受け付けは行いません

※申し込み多数の場合は抽選になります

※弁当をお持ちください

問 文化の森 28・1110

第37回自治会親善

レディースソフトボール大会

◇と き 4月18日(日) 午前9時～

◇と ころ 前平グラウンド

◇参加資格

市内に住民登録があり、自治会に加入している20歳以上の女性(平成2年4月1日以前に生まれた人)

◇チーム編成 自治会単位

※編成が困難な場合は近隣の自治会との合同チームでも可

◇登録人数 監督1人、選手20人以内

※監督が選手として出場する場合は、選手としても登録が必要

◇参加料 2,000円(1チーム)

◇申込み 3月30日(火)までに、申し込み用紙に必要事項を記入し、自治会長の承認を受けて、プラザちゅうたいまたは各連絡所へ

問 スポーツ振興課 26・3241

ちゅうたいクラブ

第1期(4月～6月)会員募集

◇と ころ プラザちゅうたい

◇料 金 1種目につき1,500円(別途保険料300円が必要です)

◇申込み 受付開始日から随時プラザちゅうたいで受け付けますので、本人または家族の人が申し込みください。

※申し込み多数の場合は抽選になります

問 スポーツ振興課 26・3241

| 種 目 | 活動日・活動時間 | 定 員 | 対 象 | 受付開始日時 |
|------------|-----------------|-----|-----------|---------------------|
| 軽 体 操 | 火 19:30～21:00 | 40人 | 小学1～6年生 | 3月27日(土) 18:00までに集合 |
| 卓 球 A | 水 10:00～12:00 | 20人 | 16歳以上 | 4月7日(水) 8:30～ |
| 卓 球 B | 火 17:30～19:30 | 20人 | 中学生以上 | 4月6日(火) 8:30～ |
| 卓 球 C | 火 19:30～21:30 | 25人 | 中学生以上 | 4月6日(火) 8:30～ |
| 寿卓球 A | 火・金 8:30～10:30 | 70人 | 50歳以上 | 4月2日(金) 8:15～ |
| 寿卓球 B | 火・金 10:30～12:30 | 70人 | 50歳以上 | 4月2日(金) 10:00～ |
| バレーボール | 水 19:30～21:30 | 30人 | 16歳以上 | 4月7日(水) 8:30～ |
| バドミントン | 木 19:30～21:30 | 75人 | 16歳以上 | 4月1日(木) 8:30～ |
| ソフトバレー | 土 19:30～21:30 | 30人 | 中学生以上 | 4月3日(土) 8:30～ |
| 硬式テニス A | 日 10:00～12:00 | 20人 | 16歳以上 | 3月28日(日) 8:30～ |
| 硬式テニス B | 土 10:00～12:00 | 35人 | 中学生以上 | 3月27日(土) 8:30～ |
| ジュニアテニス | 日 10:00～12:00 | 30人 | 小学3～6年生 | 3月27日(土) 19:00～ |
| ジュニアバドミントン | 土 8:30～10:30 | 35人 | 小学4～中学3年生 | 3月27日(土) 10:30～ |
| 健康体操 | 金 10:00～12:00 | 50人 | 16歳以上 | 3月26日(金) 9:30までに集合 |

広告

自衛官を募集

防衛省では、一般・技術・歯科・薬剤科の幹部候補生と、一般・技術の予備自衛官補、一般曹候補生を募集しています。

※詳細については、自衛隊美濃加茂事務所(可茂総合庁舎内 25・7495)へ

問 防災安全課 内線 272



文化の森からののお知らせ

問 文化の森 28・1110

■ヒカゲツツジを 見に行こう

事前
申込み

健康の森に咲くヒカゲツツジ。群生地としては県内でも最大で、美濃加茂市の天然記念物に指定されています。のんびりと山を登り、ヒカゲツツジを観察した後、山をきれいにしましょう。

◇とき 4月3日(土)
午前10時～午後2時

※雨天中止

◇ところ 健康の森

◇対象 どなたでも

◇定員 10人程度

◇参加料 無料

◇申込み 3月21日(祝)必着

※飲み物と昼食、スーパーなどの小さなレジ袋をお持ちください

※動きやすい服装でお越しください



■第95回 森の朗読会

みのかも「声のドラマ」の会による朗読です。

◇とき 4月17日(土)
午後2時～3時

◇対象 どなたでも

◇定員 120人

◇入場料 無料

■アートな1日講座 「モザイクタイルアート」

アートボランティアが企画し、講師を務めます。モザイクタイルを使って作品を作ります。

◇とき 4月11日(日)
午後1時～4時

※開始時刻30分前より受け付け

◇対象 どなたでも

◇定員 20人

◇参加料 700円

※エプロン、タオルをお持ちください

■四季を食べる講座 「ぶんたこ」

この季節になると食べたくなるぶんたこ(よもぎもち)。今回は、おいしいあんこの作り方を丁寧に紹介します。

◇とき 4月18日(日)
午前10時～午後1時

※開始時刻30分前より受け付け

◇対象 どなたでも

◇定員 20人

◇参加料 300円

※エプロン、三角きんをお持ちください

■ていねいな暮らし講座 「季節を染める(春を染める)」

事前
申込み

スモモの小枝などのほか、春の草木で染めの体験をします。

◇とき 4月24日(土)
午前10時～午後3時

◇対象 どなたでも

◇定員 15人

◇参加料 1,000円

◇申込み 3月27日(土)～
4月11日(日)必着

※エプロン、弁当をお持ちください

事前申込み

直接またははがき(必着)に、住所・氏名・電話番号・講座名を記入し、文化の森(〒505-0004 蜂屋町上蜂屋3299-1)へ

※電話・FAX・メールでの受け付けはしません

※申し込み多数の場合は抽選になります

※定員に余裕のある場合に限り、講座当日先着順に受け付けしますので事前にお問い合わせください

みのかも文化の森

新規ボランティア募集

文化の森で活動するボランティアを募集します。「文化の森でなにかしたい」、「ボランティアに関心がある」、そんな皆さんのご応募をお待ちしています。

◇募集内容

- 展示ガイド 常設展示室の案内や展示品に親しむことのできるようなイベントの企画
- アート 美術分野の講座や企画のお手伝い
- 生活体験 主に生活体験館(まゆの家)・民具展示館で、来場者への解説、講座やイベントのお手伝い
- 学習支援 児童・生徒が文化の森で学習するときのお手伝い
- 伝承料理の会 伝承料理の研究や講座のお手伝い
- イベントボランティア 年に3回程度開催される「森のコンサート」を中心としたイベントのお手伝い

◇対象 18歳以上

◇活動期間 登録日から翌年3月31日まで(継続可)

◇報酬 無償

※特典として、文化の森が主催する他館の視察や見学会に参加でき、年4回ほど開催する企画展解説研修会へ無料で参加できます

◇申込み 直接または電話で文化の森へ

※4月24日(土)午前10時から、ボランティア説明会を文化の森で開催します

問 文化の森 28・1110

